

Anexos de Investigación

Actividad y escenografía como herramientas de reinterpretación de
espacios domésticos espontáneos, en Usme

Diana Rocio Ramírez Rodríguez

Universitaria Agustiniana
Facultad de Arte, Comunicación y Cultura
Programa de Arquitectura

Bogotá D.C

2021

ANEXO A: Encuestas

Uniagustiniana, Bogotá	Ciudad: Bogotá D.C, Colombia
Programa de Arte, Comunicación y cultura	Localidad: Usme
Investigación relación entre actividad y escenografía en espacios domésticos en territorios espontáneos	Barrio: San Germán
Encuesta No. 01 Ubaldino y Edilina	
Encuestador: Diana Ramirez y Juan Sebastián Suaza	Fecha: 25 – 10- 2020

I. ANALISIS DE LA FAMILIA - OCUPACIÓN Y ORIGEN																		
1	¿Cómo llego al barrio?	Victima conflicto armado, recomendación de un conocido.																
2	¿Su vivienda es propia?	Si																
3	¿Con qué medios económicos compro el predio?	Ahorros en efectivo																
4	¿Cómo comenzó la construcción de la vivienda? ¿Quién la construyó?	Él y su familia construyeron la vivienda, con material recuperado y Poco a poco la arreglaban.																
5	¿Cuáles fueron los materiales empleados?	<table border="1"> <tr> <td>Paroy - tela asfáltica - paracote</td> <td></td> </tr> <tr> <td>Cartón</td> <td>X</td> </tr> <tr> <td>Latas - Zinc</td> <td>X</td> </tr> <tr> <td>Madera (esterilla, etc)</td> <td>X</td> </tr> <tr> <td>Plástico</td> <td></td> </tr> <tr> <td>Material permanente (ladrillo, bloque, otros)</td> <td></td> </tr> <tr> <td>Mixto (materiales permanentes, recuperados)</td> <td>X</td> </tr> <tr> <td>Otro, ¿Cuál?</td> <td></td> </tr> </table>	Paroy - tela asfáltica - paracote		Cartón	X	Latas - Zinc	X	Madera (esterilla, etc)	X	Plástico		Material permanente (ladrillo, bloque, otros)		Mixto (materiales permanentes, recuperados)	X	Otro, ¿Cuál?	
Paroy - tela asfáltica - paracote																		
Cartón	X																	
Latas - Zinc	X																	
Madera (esterilla, etc)	X																	
Plástico																		
Material permanente (ladrillo, bloque, otros)																		
Mixto (materiales permanentes, recuperados)	X																	
Otro, ¿Cuál?																		
6	¿Dónde obtuvieron los primeros materiales?	Los recogieron y poco a poco los han ido comprando.																

III PROCESO DE MEJORAMIENTO DE LA VIVIENDA Y EL BARRIO												
7	¿Cuánto mide su predio?											
8	¿Cuándo invierte al año en su vivienda?	Esporádicamente										
9	Paga usted, alguna contribución al desarrollo del barrio	<table border="1"> <tr> <td>Periódicamente</td> <td></td> </tr> <tr> <td>Esporádicamente</td> <td>X</td> </tr> <tr> <td>Semestralmente</td> <td></td> </tr> <tr> <td>Anualmente</td> <td></td> </tr> <tr> <td>No ha invertido</td> <td></td> </tr> </table>	Periódicamente		Esporádicamente	X	Semestralmente		Anualmente		No ha invertido	
Periódicamente												
Esporádicamente	X											
Semestralmente												
Anualmente												
No ha invertido												
10	¿Cuáles son las tres necesidades prioritarias o los principales problemas del barrio?	Organización y honestidad de la JAC. Alcantarillado Gas Natural										

Observaciones:

11. Cuadro. ¿Qué espacios y materiales tenía su vivienda inicial y cuáles tiene actualmente?

	Espacios y materiales				Espacios y materiales			
	Inicialmente				Actualmente			
	No.	Pisos	Muros	Techo	No.	Pisos	Muros	Techo
Cuartos	1	Tierra	Madera	Zinc	1	Tierra	Madera	Zinc
Sala- comedor	1	Tierra	Madera	Zinc	1	Tierra	Madera	Zinc
Cocina	1	Tierra	Madera	Zinc	1	Tierra	Madera	Zinc
Baño	1	Tierra	Poli sombra	Zinc	1	Tierra	Poli sombra	Zinc
Patio	1	Tierra	Madera	Zinc	1	Tierra	Madera	Zinc
Lavado	1	Tierra	Madera	Zinc	1	Tierra	Madera	Zinc
Jardín - Huerta								
Otros								

III. ORGANIZACIÓN, DESARROLLO Y ESTADO ACTUAL DE LA VIVIENDA			
12	¿Cuál era su condición de tenencia de la vivienda en su lugar de origen? (UNA SOLA RESPUESTA)	Propietario	<input checked="" type="checkbox"/>
		Arrendatario	
		Vivía con la familia	
		Vivía en el lugar de trabajo	
		NS/NR	
Otros			
13	¿Cómo adquirió su vivienda en el barrio? (UNA SOLA RESPUESTA)	Ocupación, invasión	
		Compra	<input checked="" type="checkbox"/>
		Cesión	
		Reparto (líderes)	
		Subdivisión	
Otros			
14	¿Qué formas económicas le ha permitido mejorar su vivienda? (MÚLTIPLES RESPUESTAS)	Crédito bancario	
		Contado	<input checked="" type="checkbox"/>
		Cuotas	
		Arriendo	
		No ha tenido mejoras	
Otros			
15	¿Cómo construyó su vivienda? (MÚLTIPLES RESPUESTAS)	Autoconstrucción (con acompañamiento técnico)	
		Contrato asalariado	
		Minga	
		Trabajo familiar	<input checked="" type="checkbox"/>
		NS/NR	
Otros			
16	¿Con qué electrodomésticos cuenta en su hogar?	Radio	Si <input checked="" type="checkbox"/> No
		Equipo de sonido	Si No <input checked="" type="checkbox"/>
		Grabadora	Si No <input checked="" type="checkbox"/>
		Televisión en B/N	Si No <input checked="" type="checkbox"/>
		Televisión en color	Si <input checked="" type="checkbox"/> No
		VHS o BETA	Si No <input checked="" type="checkbox"/>
		Parabólica	Si No <input checked="" type="checkbox"/>
		Plancha	Si No <input checked="" type="checkbox"/>
		Máquina de coser	Si No <input checked="" type="checkbox"/>
		Licuadora	Si <input checked="" type="checkbox"/> No
		Lavadora	Si No <input checked="" type="checkbox"/>
		Abánico (ventilador)	Si No <input checked="" type="checkbox"/>
		Nevera	Si <input checked="" type="checkbox"/> No
		Estufa eléctrica	Si No <input checked="" type="checkbox"/>
		Estufa de gasolina	Si No <input checked="" type="checkbox"/>
Estufa de gas	Si <input checked="" type="checkbox"/> No		
Motocicleta	Si No <input checked="" type="checkbox"/>		
Vehículo	Si No <input checked="" type="checkbox"/>		
Bicicleta	Si No <input checked="" type="checkbox"/>		
17	¿Cómo piensa mejorar su vivienda? (UNA SOLA RESPUESTA)	Con crédito	
		Ahorros	<input checked="" type="checkbox"/>
		Subsidio	
Otros			
18	¿Participó el Estado en la adquisición o mejoramiento de su vivienda?	Si	
		No	<input checked="" type="checkbox"/>
		NS/NR	
19	¿Ha obtenido subsidio de vivienda?	Si	
		No (Pase a la pregunta No. 12)	<input checked="" type="checkbox"/>
20	¿Qué tipo de subsidio ha obtenido? (Si responde afirmativamente la pregunta No. 8)	Alimenticio por un mes	
21	¿Este subsidio ha sido para? (Si responde afirmativamente la pregunta No. 8)	Compra de lote	
		Compra de vivienda nueva	
		Compra de vivienda usada	
		Mejoramiento de vivienda	
		Otro - Cuál	Alimenticio
22	¿Qué entidad le ha otorgado el subsidio? (Si responde afirmativamente la pregunta No. 8)		
23	¿Usted es empleado/a? ¿En qué trabaja?	Si	
		No	<input checked="" type="checkbox"/>

IV. ORGANIZACIÓN Y PARTICIPACIÓN COMUNITARIA			
24	Existe organización del barrio	Sí No NS/NR	<input checked="" type="checkbox"/>
25	Las organizaciones comunitarias son: (UNA SOLA RESPUESTA)	Activas Poco activas No cumplen ningún papel NS/NR	<input checked="" type="checkbox"/>
26	¿Qué problemas presentan las organizaciones en el barrio? (MÚLTIPLES RESPUESTAS)	Desorganización Falta de apoyo Responsabilidad Desprestigio de los líderes Otro - Cuál	<input checked="" type="checkbox"/>
27	Pertenece a alguna organización comunitaria (Si responde afirmativamente) Cuál?		Si <input type="checkbox"/> No <input checked="" type="checkbox"/>

V. ASPECTOS PERSONALES Y CULTURALES DE LOS HABITANTES			
28	¿En qué departamento y municipio del país nació?	Huila	
29	¿Dónde vivía antes de llegar a este barrio?	Departamento Huila Ciudad Barrio	
30	¿En qué año llegó a este barrio y por qué?	2015	
31	¿Por qué motivos se vino a la ciudad? (MÚLTIPLES RESPUESTAS)	Trabajo Iniciativa personal Vivienda propia Por familia Por arrendamiento Facilidad económica Desplazado violencia Migración por empleo y/o estudio Herencia familiar Nació aquí NS/NR Otros	<input checked="" type="checkbox"/> <input checked="" type="checkbox"/>
32	¿Qué piensa de la ciudad? (UNA SOLA RESPUESTA)	Tranquila Amable Bonita Próspera Segura Violenta Insegura Congestionada Problemática Corrupta Otros	<input checked="" type="checkbox"/> <input checked="" type="checkbox"/>
33	¿Qué esperaba encontrar en el barrio?	Tranquilidad	

34. Cuadro. Situación laboral

No. de hogares <u>01</u>		No. de miembros por hogar <u>2</u>		No. total de habitantes de la vivienda <u>2</u>					
No.	Miembros	Edad	A qué actividad Se dedica	Lugar (de la ciudad)	Cuál es su horario de trabajo	Cuánto tiempo gasta hasta su sitio de trabajo	Escolaridad	Ingreso Principal	Otros Ingresos
1	Ubaldino		Construcción	Local		1 s.m.l.v	Bachiller		
2	Edilina		Hogar						
3									
4									
5									
6									
7									
8									
9									
10									
11									

35. FICHA RESUMEN :

Nombre de la familia: Ubaldo y Edilina	Tipo de la vivienda: No productiva	Fecha: 25 - 10 -2020
Núcleo familiar: 02	Años de la vivienda: 5	Área:

¿Cómo adaptaron la vivienda durante tiempos de confinamiento?

Fotografías de la fachada



Fotografías del interior



Esquema de distribución



Notación y Extracto

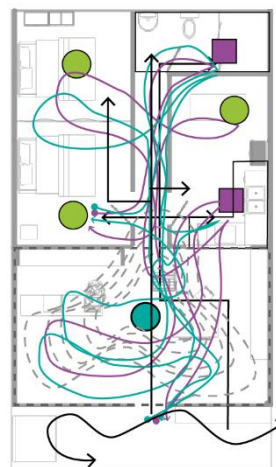

Convenciones

- E. Genérico
- E. No Programático
- E. Programático
- Determinado-Fluido
- Confinado
- Usuarios

Fuente: Autoría propia, 2020

Escala gráfica 0 1 2,5 5m

ANEXO A: Encuestas

Uniagustiniana, Bogotá	Ciudad: Bogotá D.C, Colombia
Programa de Arte, Comunicación y cultura	Localidad: Usme
Investigación relación entre actividad y escenografía en espacios domésticos en territorios espontáneos	Barrio: San Germán
Encuesta No. 02 Naila Cuero Alegría	
Encuestador: Diana Ramirez y Juan Sebastián Suaza	Fecha: 25 – 10- 2020

I. ANALISIS DE LA FAMILIA - OCUPACIÓN Y ORIGEN																		
1	¿Cómo llego al barrio?	Victima conflicto armado, recomendación de un conocido.																
2	¿Su vivienda es propia?	Si.																
3	¿Con qué medios económicos compro el predio?	Ahorros en efectivo																
4	¿Cómo comenzó la construcción de la vivienda? ¿Quién la construyó?	Con material recuperado y poco a poco la construyó su esposo con Ahorros familiares.																
5	¿Cuáles fueron los materiales empleados?	<table border="1"> <tr> <td>Paroy - tela asfáltica - paracote</td> <td></td> </tr> <tr> <td>Cartón</td> <td>X</td> </tr> <tr> <td>Latas - Zinc</td> <td>X</td> </tr> <tr> <td>Madera (esterilla, etc)</td> <td></td> </tr> <tr> <td>Plástico</td> <td>X</td> </tr> <tr> <td>Material permanente (ladrillo, bloque, otros)</td> <td></td> </tr> <tr> <td>Mixto (materiales permanentes, recuperados)</td> <td>X</td> </tr> <tr> <td>Otro, ¿Cuál?</td> <td></td> </tr> </table>	Paroy - tela asfáltica - paracote		Cartón	X	Latas - Zinc	X	Madera (esterilla, etc)		Plástico	X	Material permanente (ladrillo, bloque, otros)		Mixto (materiales permanentes, recuperados)	X	Otro, ¿Cuál?	
Paroy - tela asfáltica - paracote																		
Cartón	X																	
Latas - Zinc	X																	
Madera (esterilla, etc)																		
Plástico	X																	
Material permanente (ladrillo, bloque, otros)																		
Mixto (materiales permanentes, recuperados)	X																	
Otro, ¿Cuál?																		
6	¿Dónde obtuvieron los primeros materiales?	Los recogieron de barrios vecinos y han ido mejorando la casa con Material permanente.																

III PROCESO DE MEJORAMIENTO DE LA VIVIENDA Y EL BARRIO												
7	¿Cuánto mide su predio?											
8	¿Cuándo invierte al año en su vivienda?	Periódicamente										
9	Paga usted, alguna contribución al desarrollo del barrio	<table border="1"> <tr> <td>Periódicamente</td> <td>X</td> </tr> <tr> <td>Esporádicamente</td> <td></td> </tr> <tr> <td>Semestralmente</td> <td></td> </tr> <tr> <td>Anualmente</td> <td></td> </tr> <tr> <td>No ha invertido</td> <td></td> </tr> </table>	Periódicamente	X	Esporádicamente		Semestralmente		Anualmente		No ha invertido	
Periódicamente	X											
Esporádicamente												
Semestralmente												
Anualmente												
No ha invertido												
10	¿Cuáles son las tres necesidades prioritarias o los principales problemas del barrio?	Organización de la JAC. Alcantarillado Seguridad en derechos										

Observaciones:

11. Cuadro. ¿Qué espacios y materiales tenía su vivienda inicial y cuáles tiene actualmente?

	Espacios y materiales				Espacios y materiales			
	Inicialmente				Actualmente			
	No.	Pisos	Muros	Techo	No.	Pisos	Muros	Techo
Cuartos	1	Tierra	Plástico	Zinc	1	Tierra	Ladrillo	Zinc
Sala- comedor	1	Tierra	Plástico	Zinc	1	Tierra	Ladrillo	Zinc
Cocina	1	Tierra	Polisombra	Zinc	1	Tierra	Ladrillo	Zinc
Baño	1	Tierra	Poli sombra	Zinc	1	Tierra	Ladrillo	Zinc
Patio	1	Tierra	Plástico	Zinc	1	Tierra	Ladrillo	Zinc
Lavado					1	Tierra	Ladrillo	Zinc
Jardín - Huerta	1	Tierra			1	Tierra	Ladrillo	
Otros								

III. ORGANIZACIÓN, DESARROLLO Y ESTADO ACTUAL DE LA VIVIENDA			
12	¿Cuál era su condición de tenencia de la vivienda en su lugar de origen? (UNA SOLA RESPUESTA)	Propietario	<input checked="" type="checkbox"/>
		Arrendatario	
		Vivía con la familia	
		Vivía en el lugar de trabajo	
		NS/NR	
Otros			
13	¿Cómo adquirió su vivienda en el barrio? (UNA SOLA RESPUESTA)	Ocupación, invasión	
		Compra	<input checked="" type="checkbox"/>
		Cesión	
		Reparto (líderes)	
		Subdivisión	
Otros			
14	¿Qué formas económicas le ha permitido mejorar su vivienda? (MÚLTIPLES RESPUESTAS)	Crédito bancario	
		Contado	<input checked="" type="checkbox"/>
		Cuotas	
		Arriendo	
		No ha tenido mejoras	
Otros			
15	¿Cómo construyó su vivienda? (MÚLTIPLES RESPUESTAS)	Autoconstrucción (con acompañamiento técnico)	
		Contrato asalariado	
		Minga	
		Trabajo familiar	<input checked="" type="checkbox"/>
		NS/NR	
Otros			
16	¿Con qué electrodomésticos cuenta en su hogar?	Radio	Si <input checked="" type="checkbox"/> No
		Equipo de sonido	Si No <input checked="" type="checkbox"/>
		Grabadora	Si No <input checked="" type="checkbox"/>
		Televisión en B/N	Si No <input checked="" type="checkbox"/>
		Televisión en color	Si <input checked="" type="checkbox"/> No
		VHS o BETA	Si No <input checked="" type="checkbox"/>
		Parabólica	Si No <input checked="" type="checkbox"/>
		Plancha	Si No <input checked="" type="checkbox"/>
		Máquina de coser	Si No <input checked="" type="checkbox"/>
		Licuadora	Si <input checked="" type="checkbox"/> No
		Lavadora	Si <input checked="" type="checkbox"/> No
		Abánico (ventilador)	Si No <input checked="" type="checkbox"/>
		Nevera	Si <input checked="" type="checkbox"/> No
		Estufa eléctrica	Si No <input checked="" type="checkbox"/>
		Estufa de gasolina	Si No <input checked="" type="checkbox"/>
		Estufa de gas	Si <input checked="" type="checkbox"/> No
Motocicleta	Si No <input checked="" type="checkbox"/>		
Vehículo	Si No <input checked="" type="checkbox"/>		
Bicicleta	Si No <input checked="" type="checkbox"/>		
17	¿Cómo piensa mejorar su vivienda? (UNA SOLA RESPUESTA)	Con crédito	
		Ahorros	<input checked="" type="checkbox"/>
		Subsidio	
Otros			
18	¿Participó el Estado en la adquisición o mejoramiento de su vivienda?	Si	
		No	<input checked="" type="checkbox"/>
		NS/NR	
19	¿Ha obtenido subsidio de vivienda?	Si	
		No (Pase a la pregunta No. 12)	<input checked="" type="checkbox"/>
20	¿Qué tipo de subsidio ha obtenido? (Si responde afirmativamente la pregunta No. 8)		
	¿Este subsidio ha sido para? (Si responde afirmativamente la pregunta No. 8)	Compra de lote	
		Compra de vivienda nueva	
		Compra de vivienda usada	
		Mejoramiento de vivienda	
		Otro - Cuál	
22	¿Qué entidad le ha otorgado el subsidio? (Si responde afirmativamente la pregunta No. 8)		
23	¿Usted es empleado/a? ¿En qué trabaja?	Si Independiente y su esposo es maestro de obra	<input checked="" type="checkbox"/>
		No	

IV. ORGANIZACIÓN Y PARTICIPACIÓN COMUNITARIA			
24	Existe organización del barrio	Sí No NS/NR	<input checked="" type="checkbox"/>
25	Las organizaciones comunitarias son: (UNA SOLA RESPUESTA)	Activas Poco activas No cumplen ningún papel NS/NR	<input checked="" type="checkbox"/>
26	¿Qué problemas presentan las organizaciones en el barrio? (MÚLTIPLES RESPUESTAS)	Desorganización Falta de apoyo Responsabilidad Desprestigio de los líderes Otro - Cuál	<input checked="" type="checkbox"/>
27	Pertenece a alguna organización comunitaria (Si responde afirmativamente) Cuál?		Si <input type="checkbox"/> No <input checked="" type="checkbox"/>

V. ASPECTOS PERSONALES Y CULTURALES DE LOS HABITANTES			
28	¿En qué departamento y municipio del país nació?	Nariño	
29	¿Dónde vivía antes de llegar a este barrio?	Departamento Nariño Ciudad Francisco Pizarro Barrio	
30	¿En qué año llegó a este barrio y por qué?	2016	
31	¿Por qué motivos se vino a la ciudad? (MÚLTIPLES RESPUESTAS)	Trabajo Iniciativa personal Vivienda propia Por familia Por arrendamiento Facilidad económica Desplazado violencia Migración por empleo y/o estudio Herencia familiar Nació aquí NS/NR Otros	<input checked="" type="checkbox"/> <input checked="" type="checkbox"/>
32	¿Qué piensa de la ciudad? (UNA SOLA RESPUESTA)	Tranquila Amable Bonita Próspera Segura Violenta Insegura Congestionada Problemática Corrupta Otros	<input checked="" type="checkbox"/> <input checked="" type="checkbox"/> <input checked="" type="checkbox"/>
33	¿Qué esperaba encontrar en el barrio?	Tranquilidad y bienestar para su familia	

34. Cuadro. Situación laboral

No. de hogares <u>02</u>		No. de miembros por hogar <u>5</u>		No. total de habitantes de la vivienda <u>3</u>					
No.	Miembros	Edad	A qué actividad Se dedica	Lugar (de la ciudad)	Cuál es su horario de trabajo	Cuánto tiempo gasta hasta su sitio de trabajo	Escolaridad	Ingreso Principal	Otros Ingresos
1	Naila	40	Independiente		Libre		Básica	- 1 s.ml.v	
2	Gustavo	34	Maestro obra		Libre	Cerca al sector	Básica	+1 s.ml.v	
3	Hijo	13	Estudiante				Bachillerato		
4	Luna	5	Estudiante				Primaria		
5	Hijastra	9	Estudiante				Bachillerato		
6									
7									
8									
9									
10									
11									

35. FICHA RESUMEN :

Nombre de la familia: Naila Cuero	Tipo de la vivienda: No productiva	Fecha: 25 - 10 -2020
Núcleo familiar: 05	Años de la vivienda: 4	Área:

¿Cómo adaptaron la vivienda durante tiempos de confinamiento?

Fotografías de la fachada



Fotografías del interior



Esquema de distribución

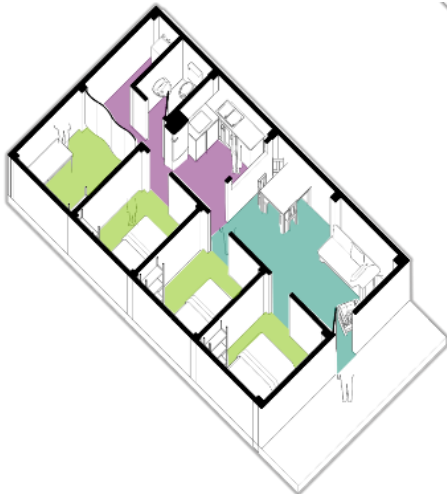

Notación y Extracto

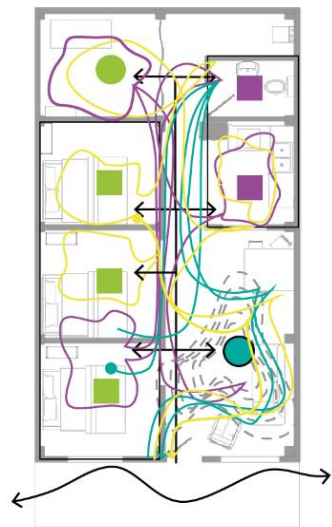

- Convenciones
- E. Genérico
 - E. No Programático
 - E. Programático
 - Determinado-Fluido
 - Confinado
 - Usuarios

Fuente: Autoría propia, 2020

Escala gráfica 0 1 2,5 5m

ANEXO A: Encuestas

Uniagustiniana, Bogotá	Ciudad: Bogotá D.C, Colombia
Programa de Arte, Comunicación y cultura	Localidad: Usme
Investigación relación entre actividad y escenografía en espacios domésticos en territorios espontáneos	Barrio: San Germán
Encuesta No. 03 María Angélica Cepeda Malagón	
Encuestador: Diana Ramirez y Juan Sebastián Suaza	Fecha: 25 – 10- 2020

I. ANALISIS DE LA FAMILIA - OCUPACIÓN Y ORIGEN																		
1	¿Cómo llego al barrio?	Por recomendaciones																
2	¿Su vivienda es propia?	Si																
3	¿Con qué medios económicos compro el predio?	Ahorros en efectivo																
4	¿Cómo comenzó la construcción de la vivienda? ¿Quién la construyó?	Con material recuperado, la construyeron ella y su pareja de ese Momento.																
5	¿Cuáles fueron los materiales empleados?	<table border="1"> <tr> <td>Paroy - tela asfáltica - paracote</td> <td></td> </tr> <tr> <td>Cartón</td> <td>X</td> </tr> <tr> <td>Latas - Zinc</td> <td>X</td> </tr> <tr> <td>Madera (esterilla, etc)</td> <td>X</td> </tr> <tr> <td>Plástico</td> <td></td> </tr> <tr> <td>Material permanente (ladrillo, bloque, otros)</td> <td></td> </tr> <tr> <td>Mixto (materiales permanentes, recuperados)</td> <td>X</td> </tr> <tr> <td>Otro, ¿Cuál?</td> <td></td> </tr> </table>	Paroy - tela asfáltica - paracote		Cartón	X	Latas - Zinc	X	Madera (esterilla, etc)	X	Plástico		Material permanente (ladrillo, bloque, otros)		Mixto (materiales permanentes, recuperados)	X	Otro, ¿Cuál?	
Paroy - tela asfáltica - paracote																		
Cartón	X																	
Latas - Zinc	X																	
Madera (esterilla, etc)	X																	
Plástico																		
Material permanente (ladrillo, bloque, otros)																		
Mixto (materiales permanentes, recuperados)	X																	
Otro, ¿Cuál?																		
6	¿Dónde obtuvieron los primeros materiales?	Los recogieron y la van mejorando con material recuperado.																

III PROCESO DE MEJORAMIENTO DE LA VIVIENDA Y EL BARRIO												
7	¿Cuánto mide su predio?											
8	¿Cuándo invierte al año en su vivienda?	Casi nunca										
9	Paga usted, alguna contribución al desarrollo del barrio	<table border="1"> <tr> <td>Períodicamente</td> <td></td> </tr> <tr> <td>Esporádicamente</td> <td></td> </tr> <tr> <td>Semestralmente</td> <td></td> </tr> <tr> <td>Anualmente</td> <td>X</td> </tr> <tr> <td>No ha invertido</td> <td></td> </tr> </table>	Períodicamente		Esporádicamente		Semestralmente		Anualmente	X	No ha invertido	
Períodicamente												
Esporádicamente												
Semestralmente												
Anualmente	X											
No ha invertido												
10	¿Cuáles son las tres necesidades prioritarias o los principales problemas del barrio?	Organización y honestidad de la JAC. Alcantarillado Gas Natural										

Observaciones:

11. Cuadro. ¿Qué espacios y materiales tenía su vivienda inicial y cuáles tiene actualmente?

	Espacios y materiales				Espacios y materiales			
	Inicialmente				Actualmente			
	No.	Pisos	Muros	Techo	No.	Pisos	Muros	Techo
Cuartos	1	Tierra	Recuperado	Zinc	1	Tierra	Recuperado	Zinc
Sala- comedor	1	Tierra	Sábanas	Zinc	1	Tierra	Sábanas	Zinc
Cocina	1	Tierra	Recuperado	Zinc	1	Tierra	Recuperado	Zinc
Baño	1	Tierra	Recuperado	Zinc	1	Tierra	Recuperado	Zinc
Patio	1	Tierra		Zinc	1	Tierra		Zinc
Lavado	1	Tierra	Recuperado	Zinc	1	Tierra	Recuperado	Zinc
Jardín - Huerta								
Otros								

III. ORGANIZACIÓN, DESARROLLO Y ESTADO ACTUAL DE LA VIVIENDA			
12	¿Cuál era su condición de tenencia de la vivienda en su lugar de origen? (UNA SOLA RESPUESTA)	Propietario	<input checked="" type="checkbox"/>
		Arrendatario	
		Vivía con la familia	
		Vivía en el lugar de trabajo	
		NS/NR	
Otros			
13	¿Cómo adquirió su vivienda en el barrio? (UNA SOLA RESPUESTA)	Ocupación, invasión	
		Compra	<input checked="" type="checkbox"/>
		Cesión	
		Reparto (líderes)	
		Subdivisión	
Otros			
14	¿Qué formas económicas le ha permitido mejorar su vivienda? (MÚLTIPLES RESPUESTAS)	Crédito bancario	
		Contado	<input checked="" type="checkbox"/>
		Cuotas	
		Arriendo	
		No ha tenido mejoras	
Otros			
15	¿Cómo construyó su vivienda? (MÚLTIPLES RESPUESTAS)	Autoconstrucción (con acompañamiento técnico)	
		Contrato asalariado	
		Minga	
		Trabajo familiar	<input checked="" type="checkbox"/>
		NS/NR	
Otros			
16	¿Con qué electrodomésticos cuenta en su hogar?	Radio	Si <input checked="" type="checkbox"/> No
		Equipo de sonido	Si No <input checked="" type="checkbox"/>
		Grabadora	Si No <input checked="" type="checkbox"/>
		Televisión en B/N	Si No <input checked="" type="checkbox"/>
		Televisión en color	Si <input checked="" type="checkbox"/> No
		VHS o BETA	Si No <input checked="" type="checkbox"/>
		Parabólica	Si No <input checked="" type="checkbox"/>
		Plancha	Si No <input checked="" type="checkbox"/>
		Máquina de coser	Si No <input checked="" type="checkbox"/>
		Licuadora	Si No <input checked="" type="checkbox"/>
		Lavadora	Si No <input checked="" type="checkbox"/>
		Abánico (ventilador)	Si No <input checked="" type="checkbox"/>
		Nevera	Si <input checked="" type="checkbox"/> No
		Estufa eléctrica	Si No <input checked="" type="checkbox"/>
		Estufa de gasolina	Si No <input checked="" type="checkbox"/>
		Estufa de gas	Si <input checked="" type="checkbox"/> No
		Motocicleta	Si No <input checked="" type="checkbox"/>
Vehículo	Si No <input checked="" type="checkbox"/>		
Bicicleta	Si No <input checked="" type="checkbox"/>		
17	¿Cómo piensa mejorar su vivienda? (UNA SOLA RESPUESTA)	Con crédito	
		Ahorros	<input checked="" type="checkbox"/>
		Subsidio	
Otros			
18	¿Participó el Estado en la adquisición o mejoramiento de su vivienda?	Si	
		No	<input checked="" type="checkbox"/>
		NS/NR	
19	¿Ha obtenido subsidio de vivienda?	Si	
		No (Pase a la pregunta No. 12)	<input checked="" type="checkbox"/>
20	¿Qué tipo de subsidio ha obtenido? (Si responde afirmativamente la pregunta No. 8)		
	¿Este subsidio ha sido para? (Si responde afirmativamente la pregunta No. 8)	Compra de lote	
		Compra de vivienda nueva	
		Compra de vivienda usada	
		Mejoramiento de vivienda	
Otro - Cuál			
22	¿Qué entidad le ha otorgado el subsidio? (Si responde afirmativamente la pregunta No. 8)		
23	¿Usted es empleado/a? ¿En qué trabaja?	Si	
		No	<input checked="" type="checkbox"/>

IV. ORGANIZACIÓN Y PARTICIPACIÓN COMUNITARIA			
24	Existe organización del barrio	Sí No NS/NR	<input checked="" type="checkbox"/>
25	Las organizaciones comunitarias son: (UNA SOLA RESPUESTA)	Activas Poco activas No cumplen ningún papel NS/NR	<input checked="" type="checkbox"/>
26	¿Qué problemas presentan las organizaciones en el barrio? (MÚLTIPLES RESPUESTAS)	Desorganización Falta de apoyo Responsabilidad Desprestigio de los líderes Otro - Cuál	<input checked="" type="checkbox"/>
27	Pertenece a alguna organización comunitaria (Si responde afirmativamente) Cuál?		Si <input type="checkbox"/> No <input checked="" type="checkbox"/>

V. ASPECTOS PERSONALES Y CULTURALES DE LOS HABITANTES			
28	¿En qué departamento y municipio del país nació?	Bogotá	
29	¿Dónde vivía antes de llegar a este barrio?	Departamento Bogotá Ciudad Bogotá Barrio La Victoria	
30	¿En qué año llegó a este barrio y por qué?	2013	
31	¿Por qué motivos se vino a la ciudad? (MÚLTIPLES RESPUESTAS)	Trabajo Iniciativa personal Vivienda propia Por familia Por arrendamiento Facilidad económica Desplazado violencia Migración por empleo y/o estudio Herencia familiar Nació aquí NS/NR Otros	<input checked="" type="checkbox"/> <input type="checkbox"/> <input type="checkbox"/> <input type="checkbox"/> <input type="checkbox"/> <input type="checkbox"/> <input checked="" type="checkbox"/> <input type="checkbox"/> <input type="checkbox"/> <input checked="" type="checkbox"/> <input type="checkbox"/>
32	¿Qué piensa de la ciudad? (UNA SOLA RESPUESTA)	Tranquila Amable Bonita Próspera Segura Violenta Insegura Congestionada Problemática Corrupta Otros	<input type="checkbox"/> <input type="checkbox"/> <input type="checkbox"/> <input checked="" type="checkbox"/> <input type="checkbox"/> <input type="checkbox"/> <input type="checkbox"/> <input type="checkbox"/> <input checked="" type="checkbox"/> <input type="checkbox"/>
33	¿Qué esperaba encontrar en el barrio?	Tranquilidad y acceso a vivienda económica	

34. Cuadro. Situación laboral

No. de hogares <u>03</u>		No. de miembros por hogar <u>3</u>		No. total de habitantes de la vivienda <u>1</u>					
No.	Miembros	Edad	A qué actividad Se dedica	Lugar (de la ciudad)	Cuál es su horario de trabajo	Cuánto tiempo gasta hasta su sitio de trabajo	Escolaridad	Ingreso Principal	Otros Ingresos
1	Angélica	27	Madre-cuidado				Básico		
2	Breiner	12	Estudiante				Básico		
3	Jonathan	7	Estudiante				Primaria		
4									
5									
6									
7									
8									
9									
10									
11									

35. FICHA RESUMEN :

Nombre de la familia: Angélica Cepeda	Tipo de la vivienda: No productiva	Fecha: 25 - 10 -2020
Núcleo familiar: 3	Años de la vivienda: 7	Área:

¿Cómo adaptaron la vivienda durante tiempos de confinamiento?

Ninguno en distribución salvo el cambio de materiales del revestimiento y modificaciones alternativas para solventar las Dificultades climáticas.

Fotografías de la fachada



Fotografías del interior



Esquema de distribución

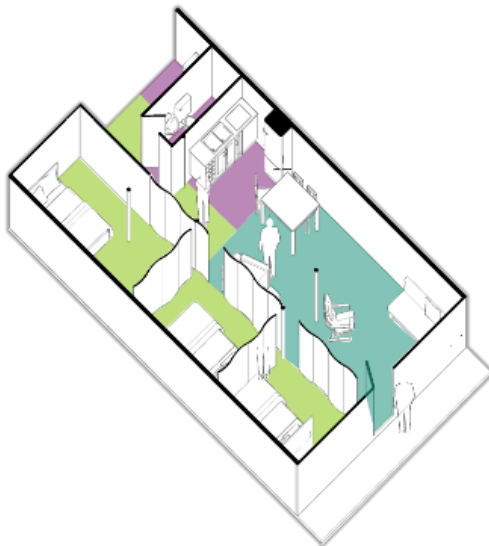

Notación y Extracto



Convenciones

- E. Genérico
- E. No Programático
- E. Programático
- Determinado-Fluido
- Confinado
- Usuarios

Fuente: Autoría propia, 2020

Escala gráfica 0 1 2,5 5m

ANEXO A: Encuestas

Uniagustiniana, Bogotá	Ciudad: Bogotá D.C, Colombia
Programa de Arte, Comunicación y cultura	Localidad: Usme
Investigación relación entre actividad y escenografía en espacios domésticos en territorios espontáneos	Barrio: San Germán
Encuesta No. 03 Lucero Peña y Jorge Pinilla	
Encuestador: Diana Ramirez y Juan Sebastián Suaza	Fecha: 25 – 10- 2020

I. ANALISIS DE LA FAMILIA - OCUPACIÓN Y ORIGEN																		
1	¿Cómo llego al barrio?	Por recomendación																
2	¿Su vivienda es propia?	Si																
3	¿Con qué medios económicos compro el predio?	Ahorros en efectivo																
4	¿Cómo comenzó la construcción de la vivienda? ¿Quién la construyó?	Con materiales que les regalaban y otras compradas. La pareja																
5	¿Cuáles fueron los materiales empleados?	<table border="1"> <tr><td>Paroy - tela asfáltica - paracote</td><td></td></tr> <tr><td>Cartón</td><td>X</td></tr> <tr><td>Latas - Zinc</td><td>X</td></tr> <tr><td>Madera (esterilla, etc)</td><td>X</td></tr> <tr><td>Plástico</td><td></td></tr> <tr><td>Material permanente (ladrillo, bloque, otros)</td><td></td></tr> <tr><td>Mixto (materiales permanentes, recuperados)</td><td>X</td></tr> <tr><td>Otro, ¿Cuál?</td><td></td></tr> </table>	Paroy - tela asfáltica - paracote		Cartón	X	Latas - Zinc	X	Madera (esterilla, etc)	X	Plástico		Material permanente (ladrillo, bloque, otros)		Mixto (materiales permanentes, recuperados)	X	Otro, ¿Cuál?	
Paroy - tela asfáltica - paracote																		
Cartón	X																	
Latas - Zinc	X																	
Madera (esterilla, etc)	X																	
Plástico																		
Material permanente (ladrillo, bloque, otros)																		
Mixto (materiales permanentes, recuperados)	X																	
Otro, ¿Cuál?																		
6	¿Dónde obtuvieron los primeros materiales?	Se los regalaron y la van mejorando con material comprado																

III PROCESO DE MEJORAMIENTO DE LA VIVIENDA Y EL BARRIO												
7	¿Cuánto mide su predio?											
8	¿Cuándo invierte al año en su vivienda?	Esporádicamente										
9	Paga usted, alguna contribución al desarrollo del barrio	<table border="1"> <tr><td>Periódicamente</td><td></td></tr> <tr><td>Esporádicamente</td><td></td></tr> <tr><td>Semestralmente</td><td>X</td></tr> <tr><td>Anualmente</td><td></td></tr> <tr><td>No ha invertido</td><td></td></tr> </table>	Periódicamente		Esporádicamente		Semestralmente	X	Anualmente		No ha invertido	
Periódicamente												
Esporádicamente												
Semestralmente	X											
Anualmente												
No ha invertido												
10	¿Cuáles son las tres necesidades prioritarias o los principales problemas del barrio?	Organización y honestidad de la JAC. Alcantarillado Gas Natural										

Observaciones:

11. Cuadro. ¿Qué espacios y materiales tenía su vivienda inicial y cuáles tiene actualmente?

	Espacios y materiales				Espacios y materiales			
	Inicialmente				Actualmente			
	No.	Pisos	Muros	Techo	No.	Pisos	Muros	Techo
Cuartos	1	Tierra	Recuperado	Zinc	1	Tierra	Recuperado	Zinc
Sala- comedor	1	Tierra	Madera	Zinc	1	Tierra	Madera	Zinc
Cocina	1	Tierra	Recuperado	Zinc	1	Tierra	Recuperado	Zinc
Baño	1	Tierra	Recuperado	Zinc	1	Tierra	Recuperado	Zinc
Patio								
Lavado	1	Tierra	Recuperado	Zinc	1	Tierra	Recuperado	Zinc
Jardín - Huerta								
Otros								

III. ORGANIZACIÓN, DESARROLLO Y ESTADO ACTUAL DE LA VIVIENDA			
12	¿Cuál era su condición de tenencia de la vivienda en su lugar de origen? (UNA SOLA RESPUESTA)	Propietario	<input checked="" type="checkbox"/>
		Arrendatario	
		Vivía con la familia	
		Vivía en el lugar de trabajo	
		NS/NR	
Otros			
13	¿Cómo adquirió su vivienda en el barrio? (UNA SOLA RESPUESTA)	Ocupación, invasión	
		Compra	<input checked="" type="checkbox"/>
		Cesión	
		Reparto (líderes)	
		Subdivisión	
Otros			
14	¿Qué formas económicas le ha permitido mejorar su vivienda? (MÚLTIPLES RESPUESTAS)	Crédito bancario	
		Contado	<input checked="" type="checkbox"/>
		Cuotas	
		Arriendo	
		No ha tenido mejoras	
Otros			
15	¿Cómo construyó su vivienda? (MÚLTIPLES RESPUESTAS)	Autoconstrucción (con acompañamiento técnico)	
		Contrato asalariado	
		Minga	
		Trabajo familiar	<input checked="" type="checkbox"/>
		NS/NR	
Otros			
16	¿Con qué electrodomésticos cuenta en su hogar?	Radio	Si <input checked="" type="checkbox"/> No
		Equipo de sonido	Si No <input checked="" type="checkbox"/>
		Grabadora	Si No <input checked="" type="checkbox"/>
		Televisión en B/N	Si No <input checked="" type="checkbox"/>
		Televisión en color	Si <input checked="" type="checkbox"/> No
		VHS o BETA	Si No <input checked="" type="checkbox"/>
		Parabólica	Si No <input checked="" type="checkbox"/>
		Plancha	Si No <input checked="" type="checkbox"/>
		Máquina de coser	Si No <input checked="" type="checkbox"/>
		Licuadora	Si No <input checked="" type="checkbox"/>
		Lavadora	Si No <input checked="" type="checkbox"/>
		Abánico (ventilador)	Si No <input checked="" type="checkbox"/>
		Nevera	Si <input checked="" type="checkbox"/> No
		Estufa eléctrica	Si No <input checked="" type="checkbox"/>
		Estufa de gasolina	Si No <input checked="" type="checkbox"/>
		Estufa de gas	Si <input checked="" type="checkbox"/> No
Motocicleta	Si No <input checked="" type="checkbox"/>		
Vehículo	Si No <input checked="" type="checkbox"/>		
Bicicleta	Si No <input checked="" type="checkbox"/>		
17	¿Cómo piensa mejorar su vivienda? (UNA SOLA RESPUESTA)	Con crédito	
		Ahorros	<input checked="" type="checkbox"/>
		Subsidio	
Otros			
18	¿Participó el Estado en la adquisición o mejoramiento de su vivienda?	Si	
		No	<input checked="" type="checkbox"/>
		NS/NR	
19	¿Ha obtenido subsidio de vivienda?	Si	
		No (Pase a la pregunta No. 12)	<input checked="" type="checkbox"/>
20	¿Qué tipo de subsidio ha obtenido? (Si responde afirmativamente la pregunta No. 8)		
21	¿Este subsidio ha sido para? (Si responde afirmativamente la pregunta No. 8)	Compra de lote	
		Compra de vivienda nueva	
		Compra de vivienda usada	
		Mejoramiento de vivienda	
		Otro - Cuál	
22	¿Qué entidad le ha otorgado el subsidio? (Si responde afirmativamente la pregunta No. 8)		
23	¿Usted es empleado/a? ¿En qué trabaja?	Si	
		No	<input checked="" type="checkbox"/>

IV. ORGANIZACIÓN Y PARTICIPACIÓN COMUNITARIA			
24	Existe organización del barrio	Sí No NS/NR	<input checked="" type="checkbox"/>
25	Las organizaciones comunitarias son: (UNA SOLA RESPUESTA)	Activas Poco activas No cumplen ningún papel NS/NR	<input checked="" type="checkbox"/>
26	¿Qué problemas presentan las organizaciones en el barrio? (MÚLTIPLES RESPUESTAS)	Desorganización Falta de apoyo Responsabilidad Desprestigio de los líderes Otro - Cuál	<input checked="" type="checkbox"/>
27	Pertenece a alguna organización comunitaria (Si responde afirmativamente) Cuál?		Si <input type="checkbox"/> No <input checked="" type="checkbox"/>

V. ASPECTOS PERSONALES Y CULTURALES DE LOS HABITANTES			
28	¿En qué departamento y municipio del país nació?	Bogotá	
29	¿Dónde vivía antes de llegar a este barrio?	Departamento Bogotá Ciudad Bogotá Barrio La Victoria	
30	¿En qué año llegó a este barrio y por qué?	2013	
31	¿Por qué motivos se vino a la ciudad? (MÚLTIPLES RESPUESTAS)	Trabajo Iniciativa personal Vivienda propia Por familia Por arrendamiento Facilidad económica Desplazado violencia Migración por empleo y/o estudio Herencia familiar Nació aquí NS/NR Otros	<input checked="" type="checkbox"/> <input type="checkbox"/> <input type="checkbox"/> <input type="checkbox"/> <input type="checkbox"/> <input type="checkbox"/> <input checked="" type="checkbox"/> <input type="checkbox"/> <input type="checkbox"/> <input checked="" type="checkbox"/> <input type="checkbox"/>
32	¿Qué piensa de la ciudad? (UNA SOLA RESPUESTA)	Tranquila Amable Bonita Próspera Segura Violenta Insegura Congestionada Problemática Corrupta Otros	<input type="checkbox"/> <input type="checkbox"/> <input type="checkbox"/> <input checked="" type="checkbox"/> <input type="checkbox"/> <input type="checkbox"/> <input type="checkbox"/> <input type="checkbox"/> <input checked="" type="checkbox"/> <input type="checkbox"/>
33	¿Qué esperaba encontrar en el barrio?	Tranquilidad y acceso a vivienda económica	

34. Cuadro. Situación laboral

No. de hogares <u>04</u>		No. de miembros por hogar <u>4</u>		No. total de habitantes de la vivienda <u>1</u>					
No.	Miembros	Edad	A qué actividad Se dedica	Lugar (de la ciudad)	Cuál es su horario de trabajo	Cuánto tiempo gasta hasta su sitio de trabajo	Escolaridad	Ingreso Principal	Otros Ingresos
1	Lucero	43	Madre-cuidado				Básico		
2	Jorge	62	Desempleado				Básico		
3	Elkin	14	Estudiante				Primaria		
4	Jinneth	12	Estudiante				Primaria		
5									
6									
7									
8									
9									
10									
11									

35. FICHA RESUMEN :

Nombre de la familia: Lucero y Jorge	Tipo de la vivienda: No productiva	Fecha: 25 - 10 -2020
Núcleo familiar: 4	Años de la vivienda: 7	Área:

¿Cómo adaptaron la vivienda durante tiempos de confinamiento?

Ninguno en distribución salvo cambio de tejas y estrategias en muros para disminuir la humedad.

Fotografías de la fachada



Fotografías del interior



Esquema de distribución

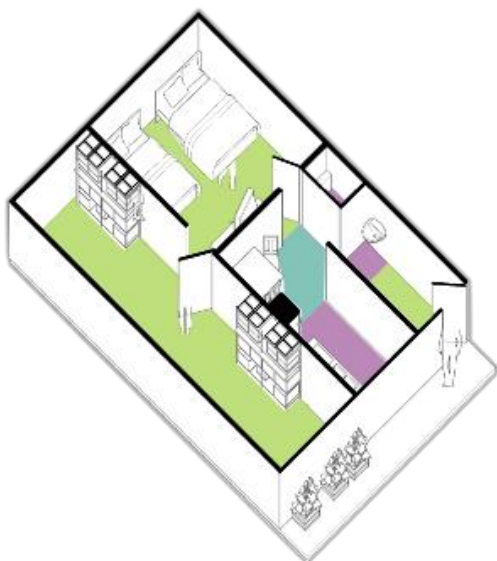

Notación y Extracto

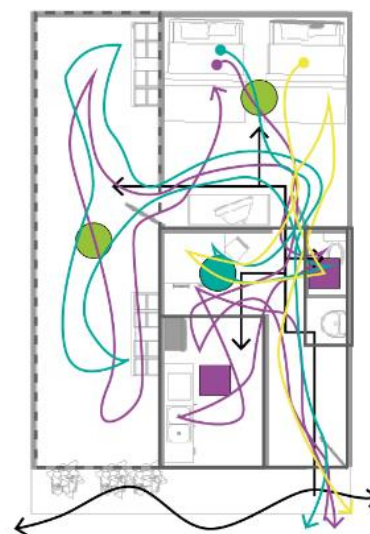

Convenciones

- E. Genérico
- E. No Programático
- E. Programático
- Determinado-Fluido
- Confinado
- Usuarios

Fuente: Autoría propia, 2020

Escala gráfica 0 1 2,5 5m

ANEXO A: Encuestas

Uniagustiniana, Bogotá	Ciudad: Bogotá D.C, Colombia
Programa de Arte, Comunicación y cultura	Localidad: Usme
Investigación relación entre actividad y escenografía en espacios domésticos en territorios espontáneos	Barrio: San Germán
Encuesta No. 05 Hernando Álvarez	
Encuestador: Diana Ramirez y Juan Sebastián Suaza	Fecha: 25 – 10- 2020

I. ANALISIS DE LA FAMILIA - OCUPACIÓN Y ORIGEN																		
1	¿Cómo llego al barrio?	Por recomendaciones																
2	¿Su vivienda es propia?	Si																
3	¿Con qué medios económicos compro el predio?	Ahorros en efectivo																
4	¿Cómo comenzó la construcción de la vivienda? ¿Quién la construyo?																	
5	¿Cuáles fueron los materiales empleados?	<table border="1"> <tr> <td>Paroy - tela asfáltica - paracote</td> <td></td> </tr> <tr> <td>Cartón</td> <td>X</td> </tr> <tr> <td>Latas - Zinc</td> <td>X</td> </tr> <tr> <td>Madera (esterilla, etc)</td> <td>X</td> </tr> <tr> <td>Plástico</td> <td></td> </tr> <tr> <td>Material permanente (ladrillo, bloque, otros)</td> <td></td> </tr> <tr> <td>Mixto (materiales permanentes, recuperados)</td> <td>X</td> </tr> <tr> <td>Otro, ¿Cuál?</td> <td></td> </tr> </table>	Paroy - tela asfáltica - paracote		Cartón	X	Latas - Zinc	X	Madera (esterilla, etc)	X	Plástico		Material permanente (ladrillo, bloque, otros)		Mixto (materiales permanentes, recuperados)	X	Otro, ¿Cuál?	
Paroy - tela asfáltica - paracote																		
Cartón	X																	
Latas - Zinc	X																	
Madera (esterilla, etc)	X																	
Plástico																		
Material permanente (ladrillo, bloque, otros)																		
Mixto (materiales permanentes, recuperados)	X																	
Otro, ¿Cuál?																		
6	¿Dónde obtuvieron los primeros materiales?																	

III PROCESO DE MEJORAMIENTO DE LA VIVIENDA Y EL BARRIO												
7	¿Cuánto mide su predio?											
8	¿Cuándo invierte al año en su vivienda?	Esporádicamente										
9	Paga usted, alguna contribución al desarrollo del barrio	<table border="1"> <tr> <td>Periódicamente</td> <td></td> </tr> <tr> <td>Esporádicamente</td> <td></td> </tr> <tr> <td>Semestralmente</td> <td>X</td> </tr> <tr> <td>Anualmente</td> <td></td> </tr> <tr> <td>No ha invertido</td> <td></td> </tr> </table>	Periódicamente		Esporádicamente		Semestralmente	X	Anualmente		No ha invertido	
Periódicamente												
Esporádicamente												
Semestralmente	X											
Anualmente												
No ha invertido												
10	¿Cuáles son las tres necesidades prioritarias o los principales problemas del barrio?	Organización y honestidad de la JAC. Alcantarillado Gas Natural										

Observaciones:

11. Cuadro. ¿Qué espacios y materiales tenía su vivienda inicial y cuáles tiene actualmente?

	Espacios y materiales				Espacios y materiales			
	Inicialmente				Actualmente			
	No.	Pisos	Muros	Techo	No.	Pisos	Muros	Techo
Cuartos	1	Tierra	Recuperado	Zinc	2	Tierra	Recuperado	Zinc
Sala- comedor	1	Tierra	Recuperado	Zinc	1	Tierra	Sábanas	Zinc
Cocina	1	Tierra	Recuperado	Zinc	1	Tierra	Recuperado	Zinc
Baño	1	Tierra	Recuperado	Zinc	1	Tierra	Recuperado	Zinc
Patio	1	Tierra		Zinc	1	Tierra		Zinc
Lavado	1	Tierra	Recuperado	Zinc	1	Tierra	Recuperado	Zinc
Jardín - Huerta								
Otros								

III. ORGANIZACIÓN, DESARROLLO Y ESTADO ACTUAL DE LA VIVIENDA			
12	¿Cuál era su condición de tenencia de la vivienda en su lugar de origen? (UNA SOLA RESPUESTA)	Propietario	<input checked="" type="checkbox"/>
		Arrendatario	
		Vivía con la familia	
		Vivía en el lugar de trabajo	
		NS/NR	
Otros			
13	¿Cómo adquirió su vivienda en el barrio? (UNA SOLA RESPUESTA)	Ocupación, invasión	
		Compra	<input checked="" type="checkbox"/>
		Cesión	
		Reparto (líderes)	
		Subdivisión	
Otros			
14	¿Qué formas económicas le ha permitido mejorar su vivienda? (MÚLTIPLES RESPUESTAS)	Crédito bancario	
		Contado	<input checked="" type="checkbox"/>
		Cuotas	
		Arriendo	
		No ha tenido mejoras	
Otros			
15	¿Cómo construyó su vivienda? (MÚLTIPLES RESPUESTAS)	Autoconstrucción (con acompañamiento técnico)	
		Contrato asalariado	
		Minga	
		Trabajo familiar	<input checked="" type="checkbox"/>
		NS/NR	
Otros			
16	¿Con qué electrodomésticos cuenta en su hogar?	Radio	Si <input checked="" type="checkbox"/> No
		Equipo de sonido	Si No <input checked="" type="checkbox"/>
		Grabadora	Si No <input checked="" type="checkbox"/>
		Televisión en B/N	Si No <input checked="" type="checkbox"/>
		Televisión en color	Si <input checked="" type="checkbox"/> No
		VHS o BETA	Si No <input checked="" type="checkbox"/>
		Parabólica	Si No <input checked="" type="checkbox"/>
		Plancha	Si No <input checked="" type="checkbox"/>
		Máquina de coser	Si No <input checked="" type="checkbox"/>
		Licuadora	Si No <input checked="" type="checkbox"/>
		Lavadora	Si No <input checked="" type="checkbox"/>
		Abánico (ventilador)	Si No <input checked="" type="checkbox"/>
		Nevera	Si <input checked="" type="checkbox"/> No
		Estufa eléctrica	Si No <input checked="" type="checkbox"/>
		Estufa de gasolina	Si No <input checked="" type="checkbox"/>
		Estufa de gas	Si <input checked="" type="checkbox"/> No
Motocicleta	Si No <input checked="" type="checkbox"/>		
Vehículo	Si No <input checked="" type="checkbox"/>		
Bicicleta	Si No <input checked="" type="checkbox"/>		
17	¿Cómo piensa mejorar su vivienda? (UNA SOLA RESPUESTA)	Con crédito	
		Ahorros	<input checked="" type="checkbox"/>
		Subsidio	
Otros			
18	¿Participó el Estado en la adquisición o mejoramiento de su vivienda?	Si	
		No	<input checked="" type="checkbox"/>
		NS/NR	
19	¿Ha obtenido subsidio de vivienda?	Si	
		No (Pase a la pregunta No. 12)	<input checked="" type="checkbox"/>
20	¿Qué tipo de subsidio ha obtenido? (Si responde afirmativamente la pregunta No. 8)		
21	¿Este subsidio ha sido para? (Si responde afirmativamente la pregunta No. 8)	Compra de lote	
		Compra de vivienda nueva	
		Compra de vivienda usada	
		Mejoramiento de vivienda	
		Otro - Cuál	
22	¿Qué entidad le ha otorgado el subsidio? (Si responde afirmativamente la pregunta No. 8)		
23	¿Usted es empleado/a? ¿En qué trabaja?	Si	<input checked="" type="checkbox"/>
		No	

IV. ORGANIZACIÓN Y PARTICIPACIÓN COMUNITARIA			
24	Existe organización del barrio	Sí No NS/NR	<input checked="" type="checkbox"/>
25	Las organizaciones comunitarias son: (UNA SOLA RESPUESTA)	Activas Poco activas No cumplen ningún papel NS/NR	<input checked="" type="checkbox"/>
26	¿Qué problemas presentan las organizaciones en el barrio? (MÚLTIPLES RESPUESTAS)	Desorganización Falta de apoyo Responsabilidad Desprestigio de los líderes Otro - Cuál	<input checked="" type="checkbox"/>
27	Pertenece a alguna organización comunitaria (Si responde afirmativamente) Cuál?		Si <input type="checkbox"/> No <input checked="" type="checkbox"/>

V. ASPECTOS PERSONALES Y CULTURALES DE LOS HABITANTES			
28	¿En qué departamento y municipio del país nació?	Cundinamarca	
29	¿Dónde vivía antes de llegar a este barrio?	Departamento Cundinamarca y esposa en Boyacá Ciudad Barrio Pacho y esposa en Socha	
30	¿En qué año llegó a este barrio y por qué?	1975	
31	¿Por qué motivos se vino a la ciudad? (MÚLTIPLES RESPUESTAS)	Trabajo Iniciativa personal Vivienda propia Por familia Por arrendamiento Facilidad económica Desplazado violencia Migración por empleo y/o estudio Herencia familiar Nació aquí NS/NR Otros	<input checked="" type="checkbox"/> <input type="checkbox"/> <input checked="" type="checkbox"/> <input type="checkbox"/> <input type="checkbox"/> <input checked="" type="checkbox"/> <input checked="" type="checkbox"/> <input type="checkbox"/> <input type="checkbox"/> <input type="checkbox"/> <input type="checkbox"/> <input type="checkbox"/>
32	¿Qué piensa de la ciudad? (UNA SOLA RESPUESTA)	Tranquila Amable Bonita Próspera Segura Violenta Insegura Congestionada Problemática Corrupta Otros	<input type="checkbox"/> <input type="checkbox"/> <input type="checkbox"/> <input checked="" type="checkbox"/> <input type="checkbox"/> <input type="checkbox"/> <input type="checkbox"/> <input checked="" type="checkbox"/> <input type="checkbox"/> <input type="checkbox"/> <input type="checkbox"/> <input type="checkbox"/>
33	¿Qué esperaba encontrar en el barrio?	Tranquilidad y acceso a vivienda económica	

34. Cuadro. Situación laboral

No. de hogares <u>3</u>		No. de miembros por hogar <u>10</u>			No. total de habitantes de la vivienda <u>4</u>				
No.	Miembros	Edad	A qué actividad Se dedica	Lugar (de la ciudad)	Cuál es su horario de trabajo	Cuánto tiempo gasta hasta su sitio de trabajo	Escolaridad	Ingreso Principal	Otros Ingresos
1	Hernando	45	Constructor	Diversos			Básico	1 s.m.l.v	
2	Dora	40	Oficios varios	Norte		+ 2 horas	Básico	1 s.m.l.v	
3	Cristian	20	Estudiante				Tecnólogo		
4	Gabriel	13	Estudiante				Bachillerato		
5	Mariana	15	Estudiante				Bachillerato		
6	Otro								
7	Otro								
8	Otro								
9	Otro								
10	Otro								
11									

35. FICHA RESUMEN :

Nombre de la familia: Hernando Álvarez	Tipo de la vivienda: No productiva	Fecha: 25 - 10 -2020
Núcleo familiar: 10	Años de la vivienda: 23	Área:

¿Cómo adaptaron la vivienda durante tiempos de confinamiento?

Fotografías de la fachada



Fotografías del interior

Esquema de distribución



Convenciones

- E. Genérico
- E. No Programático
- E. Programático
- Determinado-Fluido
- Confinado
- Usuarios

Notación y Extracto

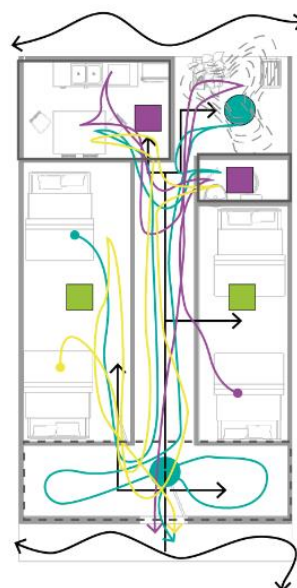

Fuente: Autoría propia, 2020

Escala gráfica 0 1 2,5 5m

ANEXO A: Encuestas

Uniagustiniana, Bogotá	Ciudad: Bogotá D.C, Colombia
Programa de Arte, Comunicación y cultura	Localidad: Usme
Investigación relación entre actividad y escenografía en espacios domésticos en territorios espontáneos	Barrio: San Germán
Encuesta No. 06 Hermes	
Encuestador: Diana Ramirez y Juan Sebastián Suaza	Fecha: 08 – 11 - 2020

I. ANALISIS DE LA FAMILIA - OCUPACIÓN Y ORIGEN																		
1	¿Cómo llego al barrio?	Por un negocio																
2	¿Su vivienda es propia?	Si																
3	¿Con qué medios económicos compro el predio?	Negocio de permuta																
4	¿Cómo comenzó la construcción de la vivienda? ¿Quién la construyó?	La construyo él con material recuperado en un inicio.																
5	¿Cuáles fueron los materiales empleados?	<table border="1"> <tr><td>Paroy - tela asfáltica - paracote</td><td></td></tr> <tr><td>Cartón</td><td></td></tr> <tr><td>Latas - Zinc</td><td>X</td></tr> <tr><td>Madera (esterilla, etc)</td><td>X</td></tr> <tr><td>Plástico</td><td></td></tr> <tr><td>Material permanente (ladrillo, bloque, otros)</td><td></td></tr> <tr><td>Mixto (materiales permanentes, recuperados)</td><td>X</td></tr> <tr><td>Otro, ¿Cuál?</td><td></td></tr> </table>	Paroy - tela asfáltica - paracote		Cartón		Latas - Zinc	X	Madera (esterilla, etc)	X	Plástico		Material permanente (ladrillo, bloque, otros)		Mixto (materiales permanentes, recuperados)	X	Otro, ¿Cuál?	
Paroy - tela asfáltica - paracote																		
Cartón																		
Latas - Zinc	X																	
Madera (esterilla, etc)	X																	
Plástico																		
Material permanente (ladrillo, bloque, otros)																		
Mixto (materiales permanentes, recuperados)	X																	
Otro, ¿Cuál?																		
6	¿Dónde obtuvieron los primeros materiales?	Se los regalaron y con el tiempo los fue comprando.																

III PROCESO DE MEJORAMIENTO DE LA VIVIENDA Y EL BARRIO												
7	¿Cuánto mide su predio?											
8	¿Cuándo invierte al año en su vivienda?	Esporádicamente										
9	Paga usted, alguna contribución al desarrollo del barrio	<table border="1"> <tr><td>Periódicamente</td><td></td></tr> <tr><td>Esporádicamente</td><td></td></tr> <tr><td>Semestralmente</td><td>X</td></tr> <tr><td>Anualmente</td><td></td></tr> <tr><td>No ha invertido</td><td></td></tr> </table>	Periódicamente		Esporádicamente		Semestralmente	X	Anualmente		No ha invertido	
Periódicamente												
Esporádicamente												
Semestralmente	X											
Anualmente												
No ha invertido												
10	¿Cuáles son las tres necesidades prioritarias o los principales problemas del barrio?	Organización y honestidad de la JAC. Alcantarillado Gas Natural										

Observaciones:

11. Cuadro. ¿Qué espacios y materiales tenía su vivienda inicial y cuáles tiene actualmente?

	Espacios y materiales				Espacios y materiales			
	Inicialmente				Actualmente			
	No.	Pisos	Muros	Techo	No.	Pisos	Muros	Techo
Cuartos	1	Tierra	Recuperado	Zinc	1	Madera	Madera	Zinc
Sala- comedor	1	Tierra	Sábanas	Zinc	1	Madera	Madera	Zinc
Cocina	1	Tierra	Recuperado	Zinc	1	Madera	Recuperado	Zinc
Baño	1	Tierra	Recuperado	Zinc	1	Tierra	Madera	Zinc
Patio	1	Tierra		Zinc	1	Tierra		
Lavado	1	Tierra	Recuperado	Zinc	1	Tierra		
Jardín - Huerta								
Otros								

III. ORGANIZACIÓN, DESARROLLO Y ESTADO ACTUAL DE LA VIVIENDA			
12	¿Cuál era su condición de tenencia de la vivienda en su lugar de origen? (UNA SOLA RESPUESTA)	Propietario	<input checked="" type="checkbox"/>
		Arrendatario	
		Vivía con la familia	
		Vivía en el lugar de trabajo	
		NS/NR	
Otros			
13	¿Cómo adquirió su vivienda en el barrio? (UNA SOLA RESPUESTA)	Ocupación, invasión	
		Compra	<input checked="" type="checkbox"/>
		Cesión	
		Reparto (líderes)	
		Subdivisión	
Otros			
14	¿Qué formas económicas le ha permitido mejorar su vivienda? (MÚLTIPLES RESPUESTAS)	Crédito bancario	
		Contado	<input checked="" type="checkbox"/>
		Cuotas	
		Arriendo	
		No ha tenido mejoras	
Otros			
15	¿Cómo construyó su vivienda? (MÚLTIPLES RESPUESTAS)	Autoconstrucción (con acompañamiento técnico)	
		Contrato asalariado	
		Minga	
		Trabajo familiar	<input checked="" type="checkbox"/>
		NS/NR	
Otros			
16	¿Con qué electrodomésticos cuenta en su hogar?	Radio	Si <input checked="" type="checkbox"/> No
		Equipo de sonido	Si No <input checked="" type="checkbox"/>
		Grabadora	Si No <input checked="" type="checkbox"/>
		Televisión en B/N	Si No <input checked="" type="checkbox"/>
		Televisión en color	Si <input checked="" type="checkbox"/> No
		VHS o BETA	Si No <input checked="" type="checkbox"/>
		Parabólica	Si <input checked="" type="checkbox"/> No
		Plancha	Si No <input checked="" type="checkbox"/>
		Máquina de coser	Si No <input checked="" type="checkbox"/>
		Licuadora	Si No <input checked="" type="checkbox"/>
		Lavadora	Si No <input checked="" type="checkbox"/>
		Abánico (ventilador)	Si No <input checked="" type="checkbox"/>
		Nevera	Si <input checked="" type="checkbox"/> No
		Estufa eléctrica	Si No <input checked="" type="checkbox"/>
		Estufa de gasolina	Si No <input checked="" type="checkbox"/>
		Estufa de gas	Si <input checked="" type="checkbox"/> No
Motocicleta	Si No <input checked="" type="checkbox"/>		
Vehículo	Si No <input checked="" type="checkbox"/>		
Bicicleta	Si No <input checked="" type="checkbox"/>		
17	¿Cómo piensa mejorar su vivienda? (UNA SOLA RESPUESTA)	Con crédito	
		Ahorros	<input checked="" type="checkbox"/>
		Subsidio	
Otros			
18	¿Participó el Estado en la adquisición o mejoramiento de su vivienda?	Si	
		No	<input checked="" type="checkbox"/>
		NS/NR	
19	¿Ha obtenido subsidio de vivienda?	Si	
		No (Pase a la pregunta No. 12)	<input checked="" type="checkbox"/>
20	¿Qué tipo de subsidio ha obtenido? (Si responde afirmativamente la pregunta No. 8)		
	¿Este subsidio ha sido para? (Si responde afirmativamente la pregunta No. 8)	Compra de lote	
		Compra de vivienda nueva	
		Compra de vivienda usada	
		Mejoramiento de vivienda	
Otro - Cuál			
22	¿Qué entidad le ha otorgado el subsidio? (Si responde afirmativamente la pregunta No. 8)		
23	¿Usted es empleado/a? ¿En qué trabaja?	Si	
		No	<input checked="" type="checkbox"/>

IV. ORGANIZACIÓN Y PARTICIPACIÓN COMUNITARIA			
24	Existe organización del barrio	Sí No NS/NR	<input checked="" type="checkbox"/>
25	Las organizaciones comunitarias son: (UNA SOLA RESPUESTA)	Activas Poco activas No cumplen ningún papel NS/NR	<input checked="" type="checkbox"/>
26	¿Qué problemas presentan las organizaciones en el barrio? (MÚLTIPLES RESPUESTAS)	Desorganización Falta de apoyo Responsabilidad Desprestigio de los líderes Otro - Cuál	<input checked="" type="checkbox"/>
27	Pertenece a alguna organización comunitaria (Si responde afirmativamente) Cuál?		Si <input checked="" type="checkbox"/> No
Ha sido el primer líder del barrio y ejerce su papel desde la JAC.			

V. ASPECTOS PERSONALES Y CULTURALES DE LOS HABITANTES			
28	¿En qué departamento y municipio del país nació?	Santander	
29	¿Dónde vivía antes de llegar a este barrio?	Departamento Santander Ciudad Oriente Barrio Sonsón	
30	¿En qué año llegó a este barrio y por qué?	2013	
31	¿Por qué motivos se vino a la ciudad? (MÚLTIPLES RESPUESTAS)	Trabajo Iniciativa personal Vivienda propia Por familia Por arrendamiento Facilidad económica Desplazado violencia Migración por empleo y/o estudio Herencia familiar Nació aquí NS/NR Otros	<input checked="" type="checkbox"/> <input checked="" type="checkbox"/> <input checked="" type="checkbox"/>
32	¿Qué piensa de la ciudad? (UNA SOLA RESPUESTA)	Tranquila Amable Bonita Próspera Segura Violenta Insegura Congestionada Problemática Corrupta Otros	<input checked="" type="checkbox"/> <input checked="" type="checkbox"/>
33	¿Qué esperaba encontrar en el barrio?	Tranquilidad y acceso a vivienda económica	

34. Cuadro. Situación laboral

No. de hogares <u>02</u>		No. de miembros por hogar <u>4</u>		No. total de habitantes de la vivienda <u>4</u>					
No.	Miembros	Edad	A qué actividad Se dedica	Lugar (de la ciudad)	Cuál es su horario de trabajo	Cuánto tiempo gasta hasta su sitio de trabajo	Escolaridad	Ingreso Principal	Otros Ingresos
1	Hermes	62	Persona mayor				Básico		
2	Luis Alberto	23	Desempleado				Bachiller		
3	Andrea	26	Desempleada				Bachiller		
4	Hijo	6	Estudiante				Primaria		
5									
6									
7									
8									
9									
10									
11									

35. FICHA RESUMEN :

Nombre de la familia: Hermes	Tipo de la vivienda: No productiva	Fecha: 25 - 10 - 2020
Núcleo familiar: 3	Años de la vivienda: 7	Área:

¿Cómo adaptaron la vivienda durante tiempos de confinamiento?

Fotografías de la fachada



Fotografías del interior



Esquema de distribución

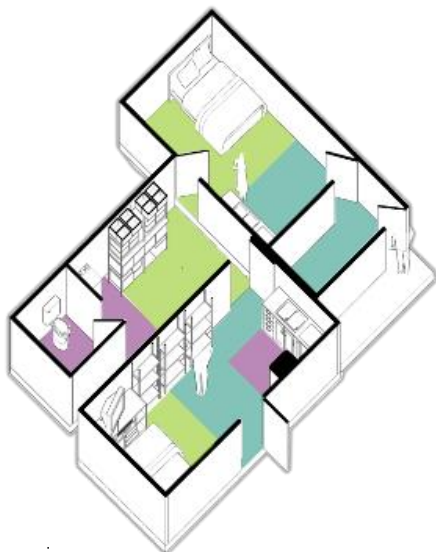

Notación y Extracto

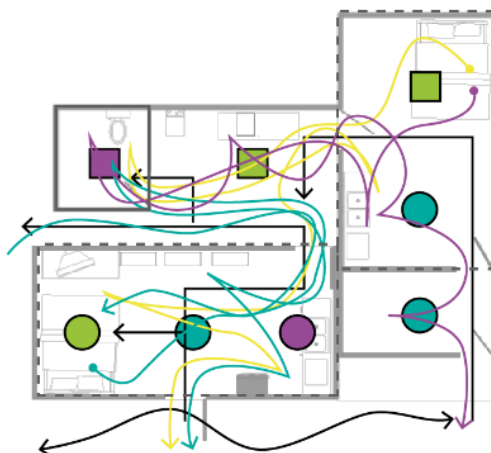

Convenciones

- E. Genérico
- E. No Programático
- E. Programático
- ▭ Determinado-Fluido
- ▭ Confinado
- Usuarios

Fuente: Autoría propia, 2020

Escala gráfica 0 1 2,5 5m

ANEXO A: Encuestas

Uniagustiniana, Bogotá	Ciudad: Bogotá D.C, Colombia
Programa de Arte, Comunicación y cultura	Localidad: Usme
Investigación relación entre actividad y escenografía en espacios domésticos en territorios espontáneos	Barrio: San Germán
Encuesta No. 07 Ana Lucía Montes	
Encuestador: Diana Ramirez y Juan Sebastián Suaza	Fecha: 08 – 11 - 2020

I. ANALISIS DE LA FAMILIA - OCUPACIÓN Y ORIGEN																		
1	¿Cómo llego al barrio?	Por recomendaciones																
2	¿Su vivienda es propia?	Si																
3	¿Con qué medios económicos compro el predio?	Ahorros en efectivo																
4	¿Cómo comenzó la construcción de la vivienda? ¿Quién la construyó?	Con material recuperado, la construyeron ella y sus hijos																
5	¿Cuáles fueron los materiales empleados?	<table border="1"> <tr> <td>Paroy - tela asfáltica - paracote</td> <td></td> </tr> <tr> <td>Cartón</td> <td>X</td> </tr> <tr> <td>Latas - Zinc</td> <td>X</td> </tr> <tr> <td>Madera (esterilla, etc)</td> <td>X</td> </tr> <tr> <td>Plástico</td> <td></td> </tr> <tr> <td>Material permanente (ladrillo, bloque, otros)</td> <td></td> </tr> <tr> <td>Mixto (materiales permanentes, recuperados)</td> <td>X</td> </tr> <tr> <td>Otro, ¿Cuál?</td> <td></td> </tr> </table>	Paroy - tela asfáltica - paracote		Cartón	X	Latas - Zinc	X	Madera (esterilla, etc)	X	Plástico		Material permanente (ladrillo, bloque, otros)		Mixto (materiales permanentes, recuperados)	X	Otro, ¿Cuál?	
Paroy - tela asfáltica - paracote																		
Cartón	X																	
Latas - Zinc	X																	
Madera (esterilla, etc)	X																	
Plástico																		
Material permanente (ladrillo, bloque, otros)																		
Mixto (materiales permanentes, recuperados)	X																	
Otro, ¿Cuál?																		
6	¿Dónde obtuvieron los primeros materiales?	Los recogieron y la van mejorando con material recuperado.																

III PROCESO DE MEJORAMIENTO DE LA VIVIENDA Y EL BARRIO												
7	¿Cuánto mide su predio?											
8	¿Cuándo invierte al año en su vivienda?	Casi nunca										
9	Paga usted, alguna contribución al desarrollo del barrio	<table border="1"> <tr> <td>Períodicamente</td> <td></td> </tr> <tr> <td>Esporádicamente</td> <td></td> </tr> <tr> <td>Semestralmente</td> <td></td> </tr> <tr> <td>Anualmente</td> <td>X</td> </tr> <tr> <td>No ha invertido</td> <td></td> </tr> </table>	Períodicamente		Esporádicamente		Semestralmente		Anualmente	X	No ha invertido	
Períodicamente												
Esporádicamente												
Semestralmente												
Anualmente	X											
No ha invertido												
10	¿Cuáles son las tres necesidades prioritarias o los principales problemas del barrio?	Organización y honestidad de la JAC. Alcantarillado Gas Natural										

Observaciones:

11. Cuadro. ¿Qué espacios y materiales tenía su vivienda inicial y cuáles tiene actualmente?

	Espacios y materiales				Espacios y materiales			
	Inicialmente				Actualmente			
	No.	Pisos	Muros	Techo	No.	Pisos	Muros	Techo
Cuartos	1	Tierra	Recuperado	Zinc	1	Tierra	Prefabricado	Zinc
Sala- comedor	1	Tierra	Sábanas	Zinc	1	Tierra	Prefabricado	Zinc
Cocina	1	Tierra	Recuperado	Zinc	1	Tierra	Prefabricado	Zinc
Baño	1	Tierra	Recuperado	Zinc	1	Tierra	Prefabricado	Zinc
Patio		Tierra		Zinc	1	Tierra	Plástico	Zinc
Lavado	1	Tierra	Recuperado	Zinc	1	Tierra	Prefabricado	Zinc
Jardín - Huerta								
Otros								

III. ORGANIZACIÓN, DESARROLLO Y ESTADO ACTUAL DE LA VIVIENDA				
12	¿Cuál era su condición de tenencia de la vivienda en su lugar de origen? (UNA SOLA RESPUESTA)	Propietario		X
		Arrendatario		
		Vivía con la familia		
		Vivía en el lugar de trabajo		
		NS/NR		
Otros				
13	¿Cómo adquirió su vivienda en el barrio? (UNA SOLA RESPUESTA)	Ocupación, invasión		
		Compra		X
		Cesión		
		Reparto (líderes)		
		Subdivisión		
Otros				
14	¿Qué formas económicas le ha permitido mejorar su vivienda? (MÚLTIPLES RESPUESTAS)	Crédito bancario		
		Contado		X
		Cuotas		
		Arriendo		
		No ha tenido mejoras		
Otros				
15	¿Cómo construyó su vivienda? (MÚLTIPLES RESPUESTAS)	Autoconstrucción (con acompañamiento técnico)		
		Contrato asalariado		
		Minga		
		Trabajo familiar		X
		NS/NR		
Otros				
16	¿Con qué electrodomésticos cuenta en su hogar?	Radio	Si	No X
		Equipo de sonido	Si	No X
		Grabadora	Si	No X
		Televisión en B/N	Si	No X
		Televisión en color	Si X	No
		VHS o BETA	Si	No X
		Parabólica	Si	No X
		Plancha	Si	No X
		Máquina de coser	Si	No X
		Licuadora	Si	No X
		Lavadora	Si X	No
		Abánico (ventilador)	Si	No X
		Nevera	Si X	No
		Estufa eléctrica	Si	No X
		Estufa de gasolina	Si	No X
		Estufa de gas	Si X	No
Motocicleta	Si	No X		
Vehículo	Si	No X		
Bicicleta	Si	No X		
17	¿Cómo piensa mejorar su vivienda? (UNA SOLA RESPUESTA)	Con crédito		
		Ahorros		X
		Subsidio		
Otros				
18	¿Participó el Estado en la adquisición o mejoramiento de su vivienda?	Si		
		No		X
		NS/NR		
19	¿Ha obtenido subsidio de vivienda?	Si		
		No (Pase a la pregunta No. 12)		X
20	¿Qué tipo de subsidio ha obtenido? (Si responde afirmativamente la pregunta No. 8)			
	¿Este subsidio ha sido para? (Si responde afirmativamente la pregunta No. 8)	Compra de lote		
		Compra de vivienda nueva		
		Compra de vivienda usada		
		Mejoramiento de vivienda		
		Otro - Cuál		
22	¿Qué entidad le ha otorgado el subsidio? (Si responde afirmativamente la pregunta No. 8)			
23	¿Usted es empleado/a? ¿En qué trabaja?	Si		
		No		X

IV. ORGANIZACIÓN Y PARTICIPACIÓN COMUNITARIA			
24	Existe organización del barrio	Sí No NS/NR	<input checked="" type="checkbox"/>
25	Las organizaciones comunitarias son: (UNA SOLA RESPUESTA)	Activas Poco activas No cumplen ningún papel NS/NR	<input checked="" type="checkbox"/>
26	¿Qué problemas presentan las organizacones en el barrio? (MULTIPLES RESPUESTAS)	Desorganización Falta de apoyo Responsabilidad Desprestigio de los líderes Otro - Cuál	<input checked="" type="checkbox"/>
27	Pertenece a alguna organización comunitaria (Si responde afirmativamente) Cuál?		Si <input type="checkbox"/> No <input checked="" type="checkbox"/>

V. ASPECTOS PERSONALES Y CULTURALES DE LOS HABITANTES			
28	¿En qué departamento y municipio del país nació?	Antioquía	
29	¿Dónde vivía antes de llegar a este barrio?	Departamento Antioquía Ciudad Urabá Barrio	
30	¿En qué año llegó a este barrio y por qué?	2010	
31	¿Por qué motivos se vino a la ciudad? (MÚLTIPLES RESPUESTAS)	Trabajo Iniciativa personal Vivienda propia Por familia Por arrendamiento Facilidad económica Desplazado violencia Migración por empleo y/o estudio Herencia familiar Nació aquí NS/NR Otros	<input checked="" type="checkbox"/> <input checked="" type="checkbox"/> <input type="checkbox"/> <input type="checkbox"/> <input type="checkbox"/> <input type="checkbox"/> <input checked="" type="checkbox"/> <input type="checkbox"/> <input type="checkbox"/> <input type="checkbox"/> <input type="checkbox"/> <input type="checkbox"/>
32	¿Qué piensa de la ciudad? (UNA SOLA RESPUESTA)	Tranquila Amable Bonita Próspera Segura Violenta Insegura Congestionada Problemática Corrupta Otros	<input type="checkbox"/> <input type="checkbox"/> <input type="checkbox"/> <input checked="" type="checkbox"/> <input type="checkbox"/> <input type="checkbox"/> <input type="checkbox"/> <input type="checkbox"/> <input checked="" type="checkbox"/> <input type="checkbox"/> <input type="checkbox"/>
33	¿Qué esperaba encontrar en el barrio?	Tranquilidad y acceso a vivienda económica	

34. Cuadro. Situación laboral

No. de hogares <u>01</u>		No. de miembros por hogar <u>13</u>			No. total de habitantes de la vivienda <u>13</u>				
No.	Miembros	Edad	A qué actividad Se dedica	Lugar (de la ciudad)	Cuál es su horario de trabajo	Cuánto tiempo gasta hasta su sitio de trabajo	Escolaridad	Ingreso Principal	Otros Ingresos
1	Ana Lucía	27	Madre-cuidado				Básico		
2	Hija	12	Desempleada				Bachiller		
3	Yerno	7	Construcción				Bachiller		
4	Zaida		Trabaja en aseo				Bachiller	1 s.m.l.v	
5	Hija		Estudiante				Bachiller		
6	Yerno		Construcción				Bachiller		
7	Hijo		Construcción				Bachiller		
8	2 Nietos		Estudiantes				Primaria		
9	3 Nieta		Estudiantes				Primaria		
10									
11									

35. FICHA RESUMEN :

Nombre de la familia: Montes	Tipo de la vivienda: No productiva	Fecha: 08 - 11 -2020
Núcleo familiar: 13	Años de la vivienda: 10	Área:

¿Cómo adaptaron la vivienda durante tiempos de confinamiento?

Ninguno

Fotografías de la fachada



Fotografías del interior



Esquema de distribución



Notación y Extracto

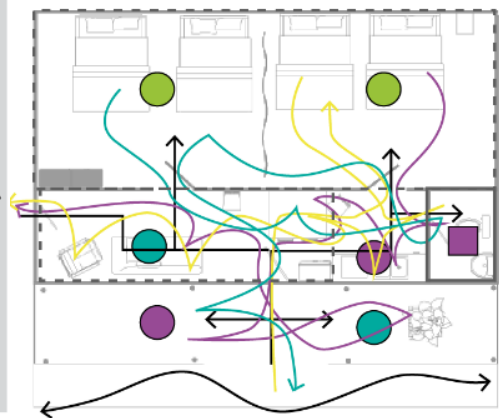

Convenciones

- E. Genérico
- E. No Programático
- E. Programático
- Determinado-Fluido
- Confinado
- Usuarios

Fuente: Autoría propia, 2020

Escala gráfica 0 1 2,5 5m

ANEXO B: IDENTIFICACIÓN CONDICIONES SOCIALES DEL BARRIO

Cuadro No. 2. Condiciones sociales del barrio

ESTADO Y FUNCIONAMIENTO DE LOS SERVICIOS PÚBLICOS:
 Calidad E (EXCELENTE), B (BUENO), R (REGULAR), M (MALO), P (PÉSIMO), NH (NO HAY); frecuencia P (PERIÓDICO),
 D/S (DÍAS POR SEMANA), H/D (HORAS POR DIA), Tarifas valores en pesos, necesidades priorizadas de la mayor a la menor importancia

Servicio	Calidad						Frecuencia			Tarifas	Necesidades priorizadas				
	E	B	R	M	P	NH	P	D/S	H/D	MES	1	2	3	4	5
1. Acueducto temporal			X				X								X
2. Acueducto permanente						X									X
3. Alcantarillado temporal					X		X								X
4. Alcantarillado permanente						X									X
5. Energía			X				X						X		
6. Recolección de residuos			X					X						X	
7. Telefonía domiciliaria						X								X	
8. Gas natural						X									X
9. Gas propano			X					X				X			
10. Aseo				X				X						X	
11. Transporte informal				X			X							X	
12. Transporte formal			X				X							X	

Cuadro No. 3. Estado y funcionamiento de los equipamientos comunitarios

Frecuencia, tarifas, instalaciones, localización, necesidades

Equipamientos	Calidad						Costo			Necesidades priorizadas					
	E	B	R	M	P	NH	Servicio			1	2	3	4	5	
1. Educación															
2. Bienestar social															
3. Tiendas, supermercados															
4. Salud															
5. Recreación															

ANEXO C: Formato de la entrevista semiestructurada

UNIAGUSTINIANA, BOGOTÁ	CIUDAD	Bogotá D.C
PROGRAMA DE ARTE, COMUNICACIÓN Y CULTURA	BARRIO	San Germán
INVESTIGACIÓN SOBRE LA RELACIÓN ENTRE ESCENOGRAFÍA Y ACTIVIDAD	SECTOR	Usme
ENCUESTA No. 001		

ENCUESTADOR Diana Ramírez	CÓDIGO	FECHA	07 - 11 - 2020
---------------------------	--------	-------	----------------

1	Qué recursos ambientales existían cuando llegaron al barrio (Múltiples respuestas)	Bosques Ríos Lagunas Zonas verdes Chucuas Fauna y flora Ciénagas	<input checked="" type="checkbox"/> <input checked="" type="checkbox"/> <input checked="" type="checkbox"/>	
	Otro - Cuál			
2	Cual ha sido la principal transformación ambiental desde que se inicio el barrio (Una sola respuesta)	Nivelación Rellenos Excavaciones Desecación Desvíos Canalizaciones	<input checked="" type="checkbox"/> 	
	Otro - Cual			
3	Cuál es el aspecto ambiental y de riesgo más preocupante en el barrio (Múltiples respuestas)	Deslizamientos Inundaciones Contaminación (aire, agua, etc.) Carencias de servicios públicos Basuras	<input checked="" type="checkbox"/> <input checked="" type="checkbox"/> <input checked="" type="checkbox"/>	
	Otro - Cuál	Deforestación		
4	De quién reciben asesoría para el manejo de los problemas ambientales (Múltiples respuestas)	Estado Junta de Acción Comunal -JAC- Junta Administradora Local -JAL- Organizaciones No Gubernamentales -ONG- Asesoría institucional privada Acción individual Ninguno	 <input checked="" type="checkbox"/> <input checked="" type="checkbox"/> 	
	Otro - Cuál	Colectivos académicos		
5	Quién está trabajando por mejorar la calidad ambiental del barrio (Múltiples respuestas)	Estado Junta de Acción Comunal -JAC- Junta Administradora Local -JAL- Organizaciones No Gubernamentales -ONG- Asesoría institucional privada Acción individual Ninguno	 <input checked="" type="checkbox"/> <input checked="" type="checkbox"/> 	
	Otro - Cuál	Colectivos académicos		
6	Existe un plan de contingencia o prevención de desastres (si responde afirmativo)	Sí No	 	
	Cuál			
7	Cuál es la participación, motivación y actitud de la comunidad frente al medio ambiente en el barrio (Una sola respuesta)	Excelente Buena Regular Mala Pésima NS/NR	 <input checked="" type="checkbox"/> 	
8	En qué fecha se fundo el barrio	1976		
9	Cuál fue el origen del barrio (una sola respuesta)	Invasión Iniciativa de la comunidad Urbanización Pirata Urbanización por iniciativa privada Urbanización estatal	 <input checked="" type="checkbox"/> 	
	Otro - Cuál			

10	En el barrio se presentan problemas que afecten la tranquilidad	Sí No	<input checked="" type="checkbox"/>	
11	Qué clase de problemas se presentan (si responde afirmativamente la anterior)	Amenazas de desalojo Agresiones intrafamiliares		
12	A través de qué forma los resuelven	Reuniones comunales Atención de autoridades locales, ONG's ú organizaciones privadas		
13	Cuáles actividades económicas se presentan en el barrio	Tiendas de enseres, ferreterías, cigarrerías y canchas de tejo.		
14	A qué actividades laborales se dedican los habitantes del barrio	Modistería, trueque de oficios. Maestros, oficiales de obra Vendedores, profesores, artesanos y oficios varios.		
15	Cuántas personas se encuentran no ocupadas en este momento	Más del 60%		
16	En el barrio han solicitado el subsidio de vivienda al INURBE	Sí No No se tiene respuesta	<input checked="" type="checkbox"/>	
17	Cuál considera usted es el principal obstáculo para participar en el programa del INURBE (si responde afirmativamente la anterior)	Muchos trámites Elaboración de planos Legalización Desconocimiento No aplica a la Red de Solidaridad Otros	<input checked="" type="checkbox"/>	
18	En el barrio se han presentado otra clase de subsidios	Sí No	<input checked="" type="checkbox"/>	
19	Este subsidio ha sido para Otro - Cuál	Compra de lote Compra de vivienda nueva Compra de vivienda usada Mejoramiento de vivienda	<input checked="" type="checkbox"/>	
20	Qué instituciones los han otorgado			
21	Cuántas familias han sido beneficiadas		<input checked="" type="checkbox"/> No	
22	Cuánto ha sido el monto del subsidio		\$	
23	El Estado ha participado en la adquisición o mejoramiento de viviendas en el barrio	Sí No NS/NR	<input checked="" type="checkbox"/>	
24	En qué forma ha participado el Estado (Si responde afirmativamente la anterior)			

OBSERVACIONES

Sistematización de la población

Muestra: 957 personas

Población total: 302 familias (1200 personas)

Origen:

Ciudad	Familias	Personas del núcleo familiar
Bogotá	5	12
Cundinamarca	3	12
Caquetá	1	4
Boyacá	2	8
Amazonas	1	5
Antioquía	1	4
Valle del Cauca	2	11
Putumayo	1	5
Santander	1	7
Sin información	-	953
TOTAL		7,62% de los encuestados



LUGARES DE ORIGEN

+65%

Victimas del conflicto armado

Rangos de edad

Jóvenes: 17-26

Actividad / empleo: Empresas de calzado, servicio doméstico, ventas informales, conductor de plataformas digitales de movilidad.

Edad	Personas
17	1
19	2
20	3
21	2
22	3
23	3
24	6
25	5
26	6
TOTAL	31

Adulthood: 27 – 59



Fuente: Autoría propia, 2020

Actividad / empleo: Amas de casa, oficios varios por días, vendedores informales, construcción, aseo por días, cuidado de adultos mayores, taxista, eléctrico y demolición.

Edad	Personas
27	8
28	6
29	4
30	5
32	2
33	3
34	3
35	2
36	4
37	2
38	2
39	6
40	4
41	4
42	2
44	2
45	4
46	2
47	6
48	3
49	3
50	1
51	2
52	3
53	5
54	1
55	1
56	2
57	4
58	2
59	5
TOTAL	105

Actividad/empleo: ama de casa y construcción.

Edad	Personas
60	1
61	1
62	1
63	3
64	3
66	2
67	2
68	1
74	1
75	1
76	1
77	1
TOTAL	18

Rango: 154 personas de muestra = 16%

Fuente: Autoría propia, 2020

ACTIVIDAD – CONDICIÓN – EMPLEO

Actividad	Personas
Ama de casa	13
Empleada de servicio	6
Demolición	1
Desplazados	73
Eléctrico	1
Construcción	6
Ventas informales	5
Taxista	1
Conductor	1
Discapacitada	1
Total	108-11%

ECONOMÍA

80%
INFORMAL20%
FORMAL

Núcleos familiares

Núcleo	Cantidad	Personas	%
1	18	18	1,88
2	36	72	7,52
3	67	201	21,00
4	46	184	19,22
5	32	160	16,71
6	21	126	13,16
7	15	105	10,97
8	5	40	4,17
9	3	27	2,82
10	1	10	1,04
14	1	14	1,46
TOTAL		957	

NÚCLEOS FAMILIARES



+6

Núcleos familiares
amplios

Fuente: Autoría propia, 2020

Anexo E

Línea del tiempo de San Germán

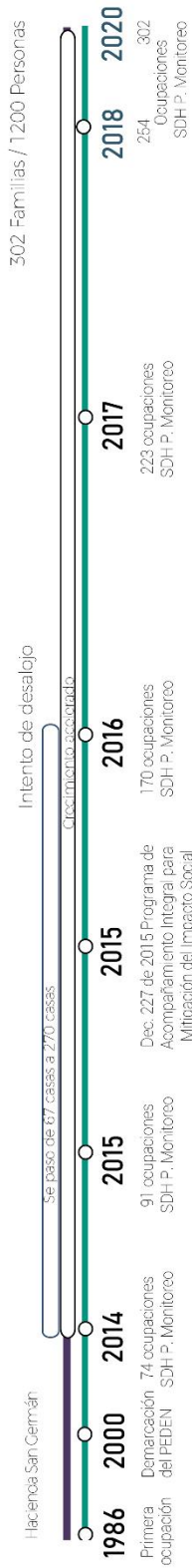

Fuente: Pava, A (2019) y de autoría (2020)

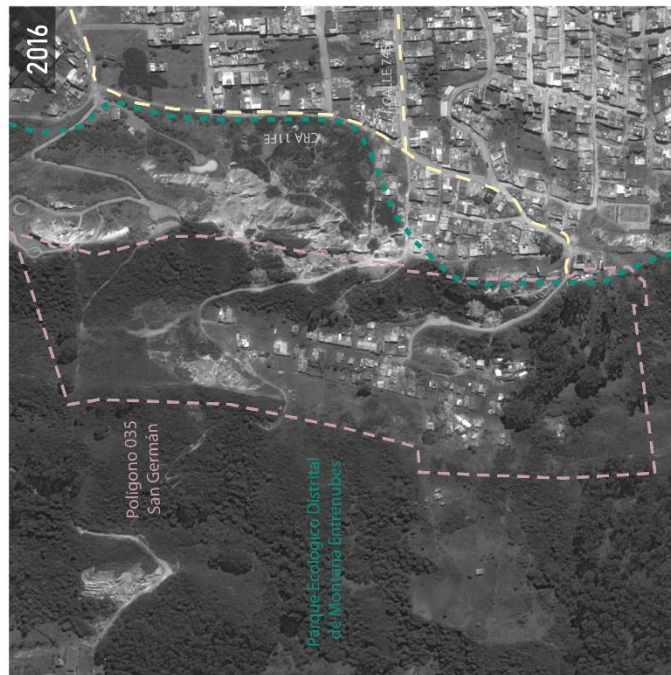

LÍNEA DEL TIEMPO SAN GERMÁN

CARACTERIZACIÓN DE LAS VIVIENDAS



CONSOLIDADO

85 VIVIENDAS

95% MAMPOSTERÍA
ESTRUCTURA EN CONCRETO, MADERA Y METÁLICA
50% SEMICONFINADA
CUBIERTA: ZINC, ASBESTO, CONCRETO



EN PROCESO

16 VIVIENDAS

50 % CONCRETO Y MAMPOSTERÍA
45% SIN ESTRUCTURA
55% SEMICONFINADO
CUBIERTA ZINC, ASBESTO Y RECUPERADO



PROVISIONAL

191 VIVIENDAS

98% MATERIAL RECUPERADO
SIN ESTRUCTURA
ZINC, ASBESTO, POLISOMBRA...

